

01.08.2010 .

01.08.2010 .,
(843) 524-72-34.

« » ,

2010 . 1 .
39 740 .
2010 . 1 .
(0,65%).

(1,65%), « » (1,69%),
« » (3,17%), « » (1,64%)

01.08.2010 ., . / . . .

	1-	38,44-39,93	39,3	30,43-37,54	33,7	36,62-40,00	39,3	33,33-41,46	37,3
	2-	26,77-38,74	32,8	25,00-33,73	29,4	31,43-39,42	34,7	30,68-46,30	36,7
	3-	28,07-33,09	31,3	26,84-26,84	26,8	30,80-36,06	34,3	24,43-36,83	32,0
	1-	38,71-48,36	41,9	53,12-60,00	57,6	39,04-54,86	45,9	37,18-96,92	54,4
	2-	32,22-44,88	38,0	31,52-59,88	39,9	32,95-56,00	41,0	22,50-98,48	50,8
	3-	29,03-38,18	33,8	31,86-76,25	44,4	33,80-47,43	39,1	36,04-89,80	59,8
	1-	24,92-45,89	38,8	33,75-33,75	33,8	35,14-47,50	41,5	32,52-56,25	43,9
	2-	31,03-49,88	36,3	26,27-33,86	30,7	31,40-36,76	34,0	21,84-45,45	34,7
	3-	30,17-31,96	30,9	27,30-32,86	30,3	25,83-36,90	31,0	21,84-49,40	37,4
	1-	35,94-43,55	41,3	32,08-54,65	41,2	37,88-52,63	44,0	37,16-49,29	44,2
	2-	28,41-45,10	34,9	32,67-55,65	40,2	34,62-48,94	39,3	32,69-54,81	45,5
	3-	26,67-36,33	30,1	32,19-43,75	39,4	30,73-41,89	34,3	29,00-57,69	44,1
	1-	38,36-50,98	42,0	37,05-37,80	37,4	38,76-54,69	44,2	30,92-81,66	48,4
	2-	29,67-38,00	34,0	36,40-36,40	36,4	29,03-47,40	39,4	28,03-60,77	47,3
	3-	28,55-35,59	32,1	30,86-30,86	30,9	31,33-52,05	37,1	35,63-79,31	53,8
	1-	34,38-44,01	40,6	44,44-44,44	44,4	35,90-53,03	43,0	31,25-50,80	40,5
	2-	30,00-42,86	35,1	25,34-60,00	38,2	30,85-48,11	37,2	24,55-70,06	39,7
	3-	28,59-33,33	31,6	23,07-40,77	32,5	26,74-45,59	34,7	26,89-64,22	39,8
	1-	32,13-46,77	41,8	43,33-45,00	44,2	35,50-56,41	42,5	27,63-61,90	43,1
	2-	28,41-43,13	36,1	28,83-45,54	33,9	30,17-44,26	38,4	30,00-71,54	41,8
	3-	27,15-41,67	32,6	30,45-47,75	37,4	28,69-46,30	35,6	22,74-56,78	37,1

: (3,95%), (0,94%), (0,72%).
 : (0,57%), (1,59%), (0,03%), (0,52%)

2009 . 1 2010 .

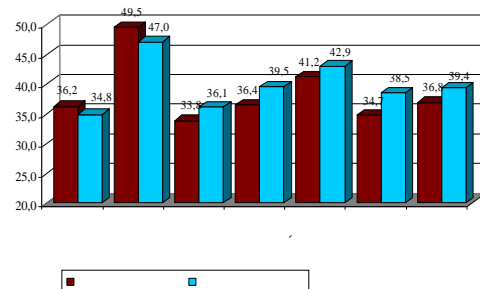
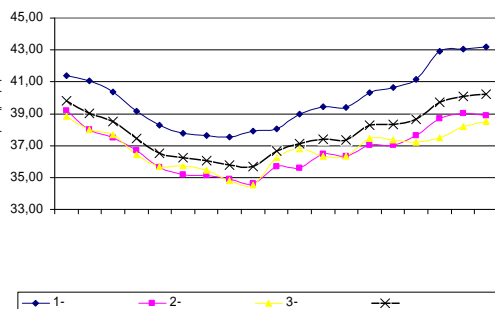

	1-	2-	3-
	0,76	2,32	0,13
	-1,11	3,81	0,78
	2,28	0,40	0,83
	-0,48	-4,21	-0,15
	0,36	-0,31	0,95

2010 . 1
38 300 .

01.08.2010 .

	1-	37,50-39,47	38,40	4
	2-	31,00-35,56	33,81	4
	3-	30,00-50,00	36,28	4
	1-	24,00-75,00	45,95	50
	2-	30,00-125,00	49,38	47
	3-	25,00-130,00	52,19	67
	1-	21,35-38,48	33,21	13
	2-	30,71-39,50	34,98	5
	3-	25,00-43,00	33,95	13
	1-	31,03-47,22	37,40	23
	2-	27,50-52,80	36,45	26
	3-	29,34-37,90	34,43	12
	1-	26,69-79,84	40,60	155
	2-	26,69-78,15	41,15	178
	3-	17,11-70,00	41,89	144
	1-	28,33-49,28	37,71	64
	2-	18,89-75,11	34,86	49
	3-	20,63-40,00	31,33	58
	1-	26,14-51,91	37,62	57
	2-	24,30-48,50	36,78	51
	3-	28,00-50,00	35,82	40

- 1,7%, - 0,2%, : - 0,7%, - 6,2%, - 0,3%, - 2,0%,
 - 0,3%

2010 .

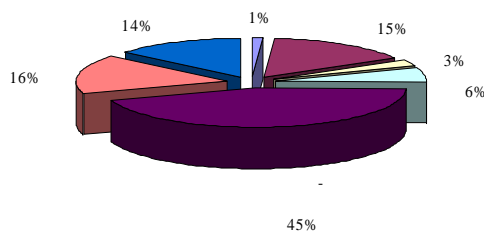

2010 .

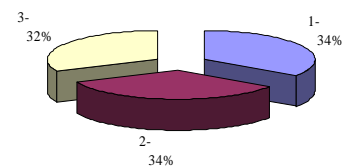

4%, 3,5%.
 - 3%,
 01.08.2010
 ,
 - 7100 11000 .)

- 7%,
 - 2%,
 - 1%,
 3100 . (6000 .

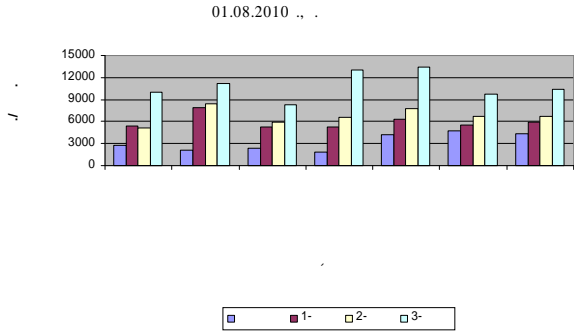
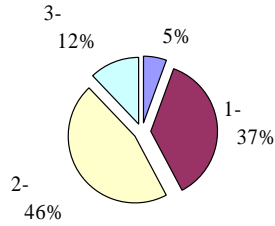

- 46%, : - 12%
 6%. / 37% - 5%.

« »),
 « »
www.kazned.ru

[http://.../.](http://...)

. (843) 524-72-34