

2009 .

01.11.2009 . « »
 (843) 524-72-34.
 2009 . 1 .
 36 110 .

1 . « »
 - 33 890 .; , « » - 33 510 .;
 « » - 36 080 .; « » - 39 100 .

01.11.2009 . / . .

	1-	27,55-38,06	32,98	27,5-33,9	29,91	28,05-37,94	34,17	28,68-40,86	34,57
	2-	25,16-31,82	29,17	23,31-33,73	27,45	27,78-30,59	29,62	30,36-37,31	34,21
	3-	28,84-28,84	28,84	26,25-33,59	29,92	26,57-30,00	28,50	27,75-35,50	31,90
	1-	32,16-48,06	38,15	31,25-37,87	34,15	36,84-40,91	38,88	25-72,58	40,33
	2-	26,79-93,61	34,21	37,14-81,55	54,87	41,67-45,83	44,00	29,9-100	46,33
	3-	26,49-27,03	26,76	30,56-45,59	40,09	32,50-57,10	41,22	22-85,64	42,26
	1-	31,21-42,19	34,94	39,29-39,29	39,29	22,97-35,53	30,25	27,19-41,25	34,81
	2-	25-32,14	29,38	25,79-28,87	27,48	22,68-37,96	30,67	24,48-42,92	34,65
	3-	22,69-28,07	26,51	21,09-21,09	21,09	29,40-37,17	31,78	32,89-65	47,54
	1-	31-61,92	37,63	43,42-43,42	43,42	35,06-45,29	38,94	36,14-59,52	42,38
	2-	28,57-41,67	32,41	38-40,71	39,35	28-40,43	34,90	26,18-47,07	35,36
	3-	26,67-43,75	31,15	28,57-38,89	34,22	32,93-55	40,80	36,67-43,20	39,42
	1-	32,34-41,94	37,79	36,21-43,18	44,00	34,74-46,97	40,01	32,74-65,04	41,16
	2-	27,14-38,37	31,08	0,0	0,00	31,48-46,84	35,89	30-76,15	40,68
	3-	24,17-42,48	33,42	31,65-31,65	31,65	30,60-40,48	34,85	33,5-81,3	45,45
	1-	31,52-43,33	36,04	35,2-37,1	41,20	30,38-46,88	38,50	29,71-45,91	36,27
	2-	27,71-36,84	33,15	33,46-34,15	33,80	28,62-48,83	34,56	27,06-53,85	36,76
	3-	27,55-38,06	32,98	27,5-33,9	29,91	28,05-37,94	34,17	28,68-40,86	34,57
	1-	25,16-31,82	29,17	23,31-33,73	27,45	27,78-30,59	29,62	30,36-37,31	34,21
	2-	28,84-28,84	28,84	26,25-33,59	29,92	26,57-30,00	28,50	27,75-35,50	31,90
	3-	32,16-48,06	38,15	31,25-37,87	34,15	36,84-40,91	38,88	25-72,58	40,33

1 . - 35 180, - 35 580 .
 2009 . 1 .
 35 750 . - 36 560 .

01.11.2009 .

	1-	31,54-37,3	34,94	5
	2-	24,15-29,07	26,07	3
	3-	32,00-32,29	32,15	2
	1-	31,80-75,00	46,62	41
	2-	25,01-110,00	46,88	41
	3-	24,34-105,00	46,96	55
	1-	25,50-37,80	31,85	9
	2-	25,00-36,90	32,38	6
	3-	29,27-38,54	31,85	9
	1-	30,17-40,73	35,13	21
	2-	22,64-40,91	33,05	27
	3-	29,00-36,00	32,64	15
	1-	25,80-83,87	35,60	93
	2-	24,29-70,31	35,41	80
	3-	24,11-59,00	34,00	57
	1-	25,64-42,82	31,78	45
	2-	23,50-36,99	29,65	75
	3-	18,63-36,50	29,13	70
	1-	28,00-40,13	35,16	19
	2-	28,00-51,26	35,80	30
	3-	28,00-47,26	35,60	20

« . » .

. (.)

. « . »

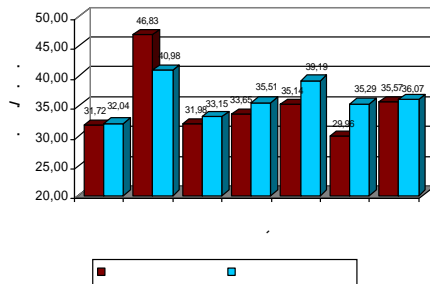

. 2009 .

. 2009 .

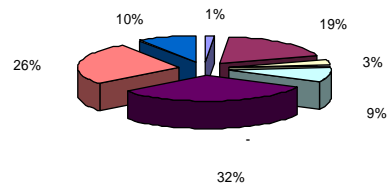
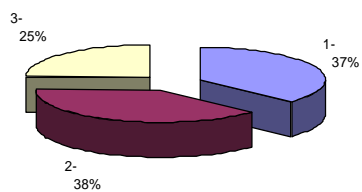

5-10%

www.kazned.ru,

(843) 524-

72-34

<http://> . . /.